

KMA APP Kursleitungsportal

vhs Regensburger Land

https://kma.item360.de...

Dashboard Kursleitungsportal: Informatives und Neues!

Eine Zusammenfassung für Dozierende

Liebe Kursleitende,

wir haben für Sie eine **dokumentarische Zusammenfassung der neuen Funktionen in der Kursleitungs-Management-App (KMA)** erstellt.

Diese Präsentation soll Ihnen einen kompakten und zugleich umfassend Überblick über alle relevanten Änderungen bieten. Besonders hervorzuheben sind der **neue Offline-Modus** sowie die **optimierte Upload-Funktion**, die die Nutzung künftig noch flexibler und effizienter gestalten.

Ein Hinweis vorab:

Der Bereich *Kursabschluss* ist aktuell noch nicht verfügbar. Aus technischen Gründen kann der entsprechende Button derzeit nicht ausgeblendet werden. Wir informieren Sie hierüber transparent, um Verwirrungen zu vermeiden.

Die **Kursmanagement-App** erleichtert die Organisation und Verwaltung von Kursen grundlegend:

Sie spart Zeit, reduziert den Papierverbrauch und verbessert die Kommunikation mit der Volkshochschule – alles digital, zentral und übersichtlich an einem Ort.

Damit Sie die neuen Funktionen optimal nutzen können, möchten wir herzlich zu unseren kommenden Schulungen einladen.

**Schulung: Das Kursleitungsportal
Kursleitungs-App für die Kursverwaltung**

Digitale Organisation leicht gemacht!

Ihr Kurs kann starten!

Sie erhalten bei Kursstart eine Mail
In dieser Mail ist der Link für die KMA

Teilnehmenden starten kann.

Ihr Vertrag ist unter Ihrem Account im Kursleiterportal aktiv und kann digital signiert zurück gegeben werden.

Ihr Vertrag ist unter Ihrem Account im Kursleiterportal aktiv und kann digital signiert zurück gegeben werden.

Hier kommen Sie direkt zur Kursleitungs-APP: kma.item360.de

Bitte führen Sie die Anwesenheitsliste sorgfältig und beachten Sie dabei die Datenschutzbestimmungen (zu finden in Ihrer Kursleitermappe).

Sie können die Liste sowohl herunterladen als auch digital führen.

Eine fast vollständig vorausgefüllte Honorarrechnung finden Sie am letzten Kurstag im Menüpunkt ‚Kursunterlagen‘.

Nach Beendigung des Kurses senden Sie uns die ausgefüllte und unterzeichnete Teilnehmendenliste gemeinsam mit Ihrer Rechnung zurück.

Für Ihren Kurs ist zuständig:

Kontaktdaten: 09401 5255 12, britta.loutzenhiser@vhs-regensburger-land.de

Fragen zum Kursraum beantwortet die zuständige Außenstellenleitung:

Neutraubling Anneliese Gruber & Silvia Frank Kontaktdaten: 015908202710

(Anneliese Gruber)

Sollten Sie noch keinen Account im Kursleiterportal besitzen, registrieren Sie sich bitte auf unserer Website als Kursleitung: [itm:PORTAL](https://itm.PORTAL).

Wir sind gerne behilflich: info@vhs-regensburg-land.de Kontaktdaten: 015908202710 (Anneliese Gruber)

Highlights

Kann als App auf dem Handy
installiert werden

App kann im Offlinemodus
verwendet werden, wenn die
App zuvor geöffnet wurde

Login: Zugang – Neuer Zugang

Hier Loggen Sie sich ein:

[KMA vhs Regensburger Land](#)

Legen Sie sich einen eigenen Zugang an:
Benutzername = Ihre Mailadresse für die vhs

Sie können das Passwort zurücksetzen
WICHTIG: Die vhs hat keinen Zugriff!

Neuer Zugang

Geben Sie hier die E-Mail Adresse ein, die bei der Bildungseinrichtung hinterlegt ist. Sie bekommen dann eine E-Mail mit einem Link zum Setzen des Passwortes zugeschickt.

VHS REGENSBURGER LAND

Benutzername (= E-Mail)

Abschicken

Zurück

Alternativ:

- Login über unsere Webseite:
- [vhs Regensburger Land - weiter denken! - VHS Regensburger-Land \(vhs-regensburger-land.de\)](https://www.vhs-regensburger-land.de)

Startseite

- News aus der vhs
- Kursleitungsfortbildungen
- Aktuelle Dozentenmappe
- Anleitungen zur KMA

Dashboard

- Verträge (offene)
- Dokumente
- Kurse
- Kurstermine
- Benachrichtigungen

Meine Kurse

- Infos
- Dokumente
- Anwesenheiten
- Teilnehmende

Dokumente

Up- und Download

- Verträge und Finanzen
- Qualifikationen und Nachweise
- Kursdokumente
- Sonstiges

Verträge

- Offene Kursverträge
- Archivierte Kursverträge

News

- Aktualisierungen der Web App
- Aktualisierungen zur KMA

Mein Profil (wie in der vhs gespeichert)

- Pushbenachrichtigungen aktivieren
- Profilbild
- Persönliche Daten
- Bankverbindung
- Profiltext
- Passwort ändern
- Sprache ändern
- Abmelden

 Startseite

 Dashboard

 Meine Kurse

 Dokumente

 Verträge

 Mein Profil

 Nachrichten

 Abmelden

Nützliche Funktionen KMA-App

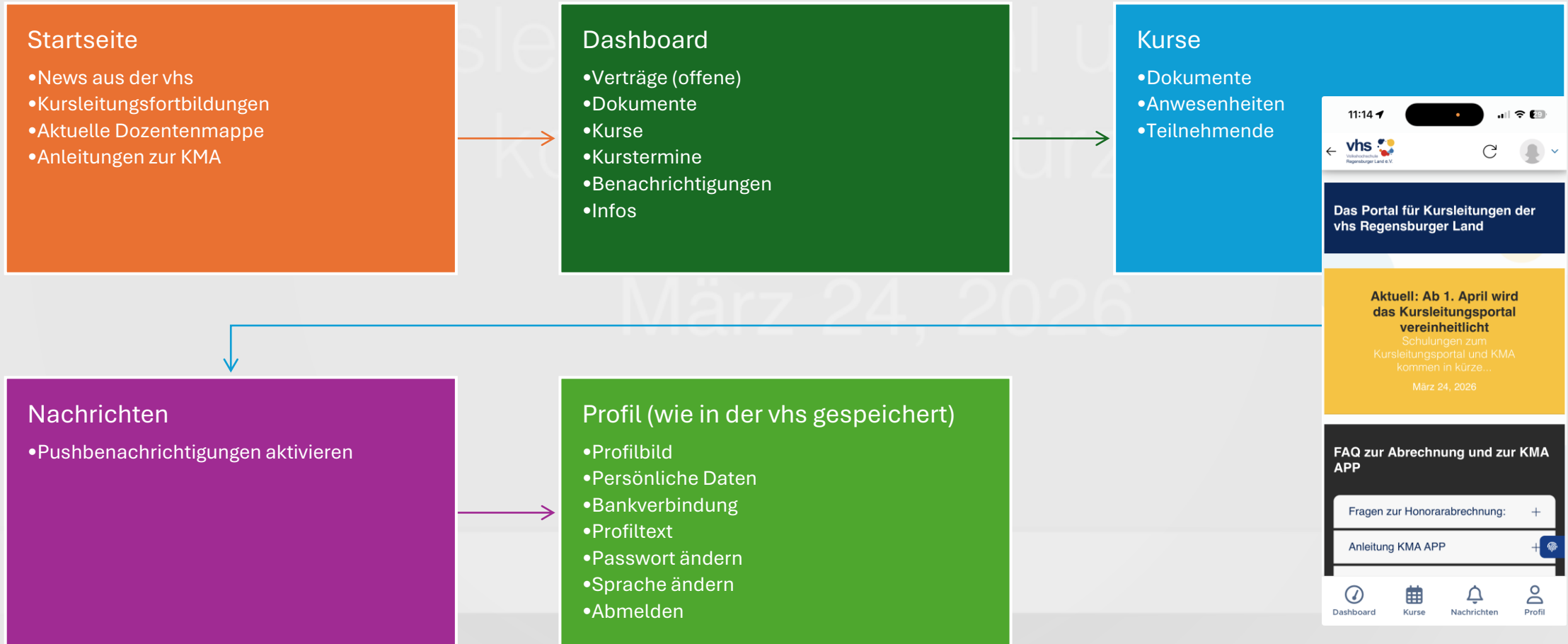

Mein Profil: Persönliche Daten

Die Daten werden zur vhs
übertragen und
müssen genehmigt werden

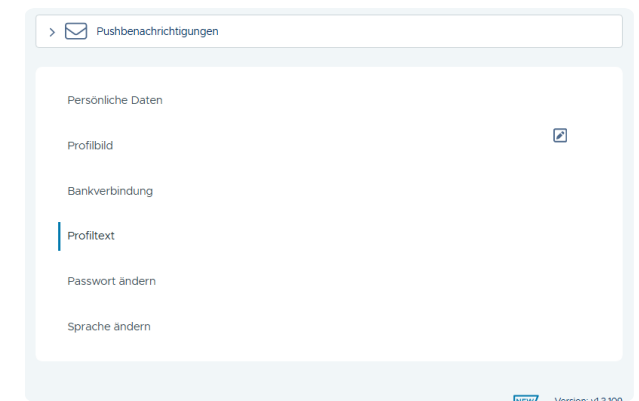
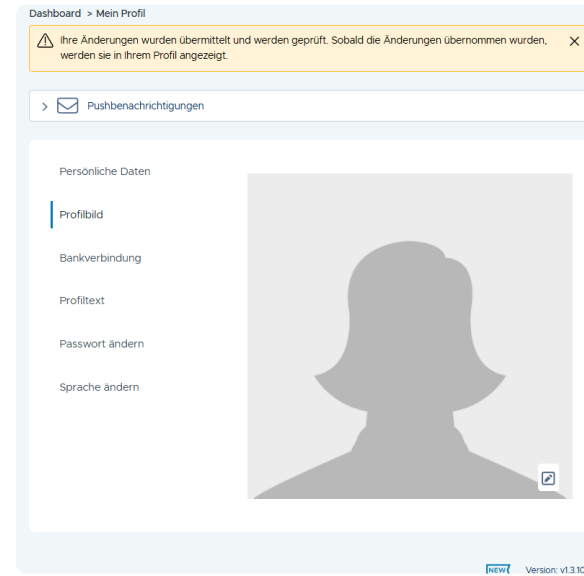

Nachrichten aus der vhs

Ersteinstellung nach der Registrierung

← **vhs**
Volkshochschule
Regensburger Land e.V.

Startseite Dashboard Meine Kurse Dokumente Verträge **NEW**

Mein Profil

Dashboard > Mein Profil

▼ Pushbenachrichtigungen

erlauben

Pushnachrichten sind Benachrichtigungen, die von einer App oder einem Dienst direkt an das Gerät eines Nutzers gesendet werden, auch wenn die App nicht aktiv genutzt wird, um sofortige Updates oder wichtige Informationen zu liefern.

- Mein Profil
- Nachrichten
- Sprache ändern >
- Abmelden

Nachrichten aus der vhs

- Sie erhalten über die APP eine Nachricht bei
- Änderungen des Anmeldestandes
- Raumänderung
- Anleitungen finden Sie hier im Portal

Regensburger Land e.V.

Meine Benachrichtigung

Dashboard > Nachrichten

Kurzfristige Änderung am Kurstag!
23.04.2026

Für den Kurs 261-200101 gibt es am 23.04.2026 Änderungen!

Änderungen der Anmeldungen
14.04.2026

Änderungen der Anmeldungen zu Kurs 261-200101

Dokumente: Kursvertrag im Dozentenportal

DOKUMENTE KÖNNEN
ABGERUFEN WERDEN

DOKUMENTE AN DIE
VHS HOCHLADEN

Meine Kurse

Dashboard > Kurse > V26 > Dokumente

Test Kurs_vol 2
261-200101 | V26 | 26.03.2026 | 16:30 Uhr | 4x

Infos | Doks | Anwesenheiten | Teilnehmende 2

Abrufbare Dokumente

Name	Herunterladen
Anwesenheitsliste	↓
Honorarabrechnung	↓
Weitermeldeiste Regensburger Land	↓
Teilnehmerliste Kursnummernkreis 304	↓

Dokumente pro Seite 10 | 1-4 von

Hinterlegte Dokumente

Name	Datum	Datentyp	Datengröße	H
Honorarvertrag-261-200101-4637-2026_03_30_145121.pdf	30.03.2026	PDF	19 KB	↓

Dokumente pro Seite 10 | 1-1 von

Meine Dokumente

Dashboard > Dokumente

[+ Datei](#)

Kursnummer	Name	Datum	Datentyp	Datengröße	Herunterladen
261-200101	Honorarvertrag-261-200101-4637-2026_03_30_145121.pdf	30.03.2026	PDF	19 KB	↓

Dokumente pro Seite 10 | 1-1 von 1 Dokumenten

A Verträge und Finanzen

Name	Herunterladen

Dokumente pro Seite 10 | 1-10 von 0 Dokumenten

B Sonstiges

Name	Herunterladen
Finanzamt - dieses Jahr	↓
Finanzamt - letztes Jahr	↓

Dokumente pro Seite 10 | 1-2 von 2 Dokumenten

Kursdokumente

Meine Verträge

Dashboard > Verträge

Offene Verträge

Suchen

Test Kurs_vol 2

261-200101 | 1/26 | 26.03.2026 | 16:30 Uhr | 5x

Beginn: Do., 26.03.2026, 16:30 Uhr

Ende: Do., 16.04.2026, 20:30 Uhr

Kursort: --

Teilnehmende: 2 (ist) / 1 (min.) / 8 (max.)

Warteliste: 0

Status: laufend

Durchführungsart: Hybrid

Vertrag

Archivierte Verträge

Kursnummer	Name	Datum	Dateityp	Dateigröße	Herunterladen
261-2001 01	Honorarvertrag-261-200101-4 637-2026_03_30_145121.pdf	30.03.202 6	PDF	19 KB	↓

Dokumente pro Seite 10 1 - 1 von 1 Dokumenten

Kurse

laufende: 1

zukünftige: 0

vergangene: 0

Dokumente

Verträge

Honorarvertrag

- Die Verträge werden archiviert
- Die vhs bekommt eine Nachricht

Honorarvertrag

Sie müssen die Vereinbarung akzeptieren!

Kurse
laufende: 1
zukünftige: 0
vergangene: 0

Dokumente

Verträge

Meine Verträge

Dashboard > Verträge

Offene Verträge

Suchen

Test Kurs_vol 2
261-200101 | 1/26 | 26.03.2026 | 16:30 Uhr | 5x

Beginn: Do., 26.03.2026, 16:30 Uhr
Ende: Do., 16.04.2026, 20:30 Uhr
Kursort: --
Teilnehmende: 2 (ist) / 1 (min.) / 8 (max.)
Warteliste: 0
Status: laufend
Durchführungsart: Hybrid

[Vertrag](#)

Archivierte Verträge

Kursnummer	Name	Datum	Dateityp	Dateigröße	Herunterladen
261-200101	Honorarvertrag-261-200101-4 637-2026_03_30_145121.pdf	30.03.2026	PDF	19 KB	↓

Dokumente pro Seite 10 | 1 - 1 von 1 Dokumenten

Test Kurs_vol 2

[Herunterladen](#) Honorarvertrag

Bestätigen Ablehnen

Hermit bestätige ich rechtsverbindlich den Vertrag.
Hinweis: Den Vertrag können Sie unter Kursdokumente herunterladen.

Unterschriftenfeld mit handschriftlicher Unterschrift

Unterzeichnen Sie einfach mit Maus oder Ihrem Finger in dem obigen Feld.

Ich erkläre durch die Bestätigung dieses Vertrages außerdem, dass ich in Bezug auf meine bisherige Tätigkeit als Honorarkraft an der vhs Regensburger Land dem Eintritt einer etwaigen Sozialversicherungspflicht durch die Feststellung einer abhängigen Beschäftigung gemäß § 127 Abs. 1 SGB IV nicht vor dem 31.12.2026 ausdrücklich zustimme. Darüber hinaus gehe ich weiterhin davon aus, dass das der vorgenannten Tätigkeit zugrundeliegende Vertragsverhältnis vor und nach dem 01.01.2028 als freiberuflich zu beurteilen ist.

[Annehmen](#)

Test Kurs_vol 2

[Herunterladen](#) Honorarvertrag

Bestätigen Ablehnen

Hermit bestätige ich rechtsverbindlich den Vertrag.
Hinweis: Den Vertrag können Sie unter Kursdokumente herunterladen.

Unterschriftenfeld mit handschriftlicher Unterschrift

Unterzeichnen Sie einfach mit Maus oder Ihrem Finger in dem obigen Feld.

Ich erkläre durch die Bestätigung dieses Vertrages außerdem, dass ich in Bezug auf meine bisherige Tätigkeit als Honorarkraft an der vhs Regensburger Land dem Eintritt einer etwaigen Sozialversicherungspflicht durch die Feststellung einer abhängigen Beschäftigung gemäß § 127 Abs. 1 SGB IV nicht vor dem 31.12.2026 ausdrücklich zustimme. Darüber hinaus gehe ich weiterhin davon aus, dass das der vorgenannten Tätigkeit zugrundeliegende Vertragsverhältnis vor und nach dem 01.01.2028 als freiberuflich zu beurteilen ist.

[Annehmen](#)

vhs Volkshochschule Regensburger Land e.V.
KMA Meider
Neutraubing, 31.03.2026

[Ablehnen](#)

Meine Kurse

- Aktuelles Semester
 - Kurse sind bis 15 Tage nach Beendigung in der Übersicht sichtbar

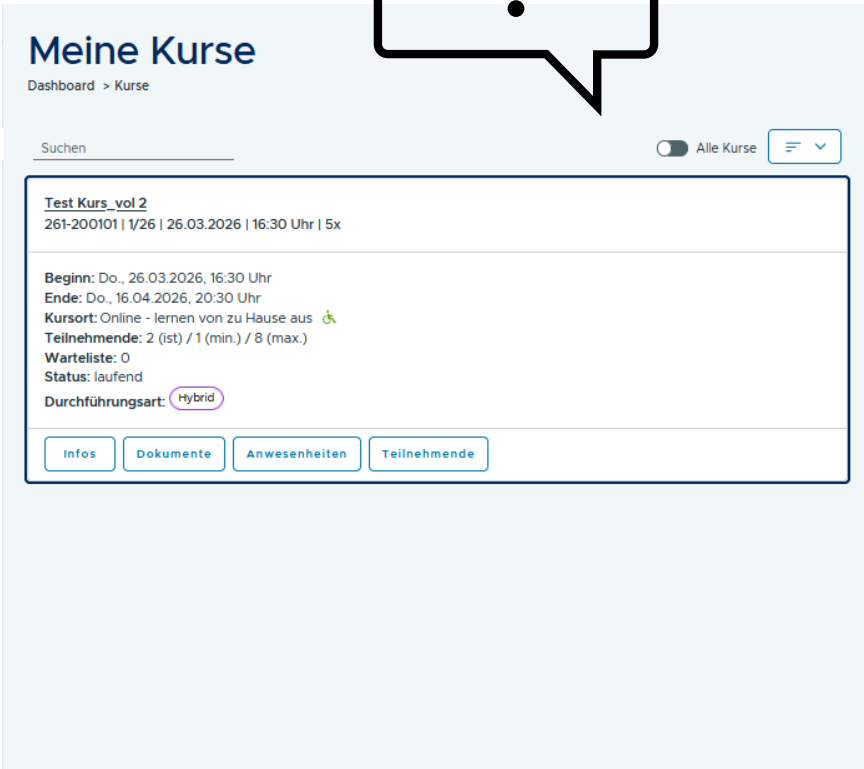

Meine Kurse

- Alle Semester

Meine Kurse
Dashboard > Kurse

Suchen

Alle Kurse

> Semester 1/26 (Kurse: 1)
> Semester 2/25 (Kurse: 5)
> Semester 1/25 (Kurse: 1)
> Semester 2/24 (Kurse: 4)
> Semester 2/23 (Kurse: 1)

! (Warning icon)

alle Kurse

Sortieren nach

- Kursbeginn (aufsteigend) ✓
- Kursbeginn (absteigend)
- Kursende (aufsteigend)
- Kursende (absteigend)
- Anzahl Anmeldungen (aufsteigend)
- Anzahl Anmeldungen (absteigend)

Meine Kurse: Kursunterlagen

- **Kursunterlagen:** Ansehen & Downloaden
- **Anwesenheitsliste**
 - Namen der Teilnehmer:innen sichtbar, wenn die Mindestteilnehmerzahl erreicht wurde und Kurs gestartet ist!
 - Anwesenheitsliste kann nur bis 180 Tage nach dem Kursende abgerufen werden.
- **Honorarabrechnung**
erst am letzten Kurstag sichtbar

Test Kurs_vol 2
261-200101 | 1/26 | 26.03.2026 | 16:30 Uhr | 5x

Beginn: Do., 26.03.2026, 16:30 Uhr
Ende: Do., 16.04.2026, 20:30 Uhr
Kursort: Online - lernen von zu Hause aus 
Teilnehmende: 2 (ist) / 1 (min.) / 8 (max.)
Warteliste: 0
Status: laufend
Durchführungsart: Hybrid

[Infos](#) [Dokumente](#) [Anwesenheiten](#) [Teilnehmende](#)

Meine Kurse

Test Kurs vol 2
261-200101 | 1/26 | 26.03.2026 | 16:30 Uhr | 5x

Beginn: Do., 26.03.2026, 16:30 Uhr
Ende: Do., 16.04.2026, 20:30 Uhr
Kursort: Online - lernen von zu Hause aus 
Teilnehmende: 2 (ist) / 1 (min.) / 8 (max.)
Warteliste: 0
Status: laufend
Durchführungsart: Hybrid

[Infos](#) [Dokumente](#) [Anwesenheiten](#) [Teilnehmende](#)

Hier geht es zur Kursverwaltung

Meine Kurse: Termine für Kalender

- Termine können in privaten Kalender geladen werden
- Nachricht zum Kurs kann direkt an die vhs geschrieben werden

Test Kurs_vol 2
252-200101 | 1726 | 26.03.2026 | 16:30 Uhr | 2x

Infos Doks Anwesenheiten Teilnehmende 2

Beginn: Do., 26.03.2026, 16:30 Uhr
Ende: Do., 16.04.2026, 20:30 Uhr
Kursort: Online - lernen von zu Hause aus
Teilnehmende: 2 (ist) / 1 (min.) / 8 (max.)
Warteliste: 0
Status: laufend

Kursleiter:in: Maria Meider
KMA Meider
Vorgänger: 252-200101
Gebühr: 0,00 EURO
Durchführungsart: Hybrid

[Nachricht schreiben](#)

Beschreibung Material

des ist ein Restkurs für Alicia

2 Termine: [Termine herunterladen \(ICS\)](#)

#	Datum	Uhrzeit	Ort
1	Do., 26.03.2026	08:30 - 10:00 Uhr	Online - lernen von zu Hause aus
2	Do., 26.03.2026	16:30 - 20:30 Uhr	Online - lernen von zu Hause aus

Downloads

232-80002.ics
[Datei öffnen](#)

[Mehr anzeigen](#)

Infos Doks Anwesenheiten Teilnehmende 2

Beginn: Do., 26.03.2026, 16:30 Uhr
Ende: Do., 16.04.2026, 20:30 Uhr
Kursort: Online - lernen von zu Hause aus 
Teilnehmende: 2 (ist) / 1 (min.) / 8 (max.)
Warteliste: 0
Status: laufend

Kursleiter:in: Maria Meider
KMA Meider
Vorgänger: 252-200101
Gebühr: 0,00 EURO
Durchführungsart: Hybrid

[Nachricht schreiben](#)

Meine Dokumente

- **Kursunterlagen: Ansehen & Downloaden**
- **Anwesenheitsliste**
 - Namen der Teilnehmer:innen sichtbar, wenn Mindestteilnehmerzahl erreicht ist und der Kurs gestartet ist!
 - Liste kann nur bis 180 Tage nach Kursende abgerufen werden.
- **Honorarabrechnung**
erst am letzten Kurstag sichtbar
- **Unterlagen Hochladen**

Meine Kurse
Dashboard > Kurse > 2/25 > Dokumente

Hybrid: Flexibel zum Abschluss Mittlere Reife
252-200001 | 2/25 | 06.10.2025 | 10:00 Uhr | Ox

Infos **Doks** Anwesenheiten Teilnehmende 5

Abrufbare Dokumente

Name	Herunterladen
Anwesenheitsliste	↓
Honorarabrechnung	↓
Weitermeldeliste Regensburger Land	↓
Teilnehmerliste Kursnummernkreis 304	↓

Dokumente pro Seite 10 1 - 4 von 4 Dokumenten

Hinterlegte Dokumente [+ Datei](#)

Name	Datum	Dateityp	Dateigröße	Herunterladen
M10 Flyer 2 Seitig (A4).pdf	01.09.2025	PDF	1,64 MB	↓
Anmeldebogen 2025 2026.pdf	01.09.2025	PDF	204 KB	↓

Dokumente pro Seite 10 1 - 2 von 2 Dokumenten

Teilnehmende: 5 (ist) / 2 (min.) / 18 (max.)
Warteliste: 0
Status: laufend
Durchführungsart: Hybrid

Infos Dokumente **Anwesenheiten** Teilnehmende

Kurslisten

1 von 1 Automatischer Zoom

Anwesenheitsliste

Kurs Nr.: 261-200101 Dozent: Meider, KMA Kurs: 261-200101, / Stand: 01.04.26, 13:21 Uhr
 UE / Tage: 6,33 4
 Titel: Beginn: 26.03.2026 Min / Ist / Max: 2 2 8
 Untertitel: Ende: 31.03.2026 Außenstelle Lernen von Zuhause aus
 Raum: Online / Uhrzeit: 16:30 - 20:30 Uhr
 Dozent: Meider, KMA Kursgebühr: kostenlos

	26.03.	26.03.	30.03.	31.03.	Bemerkung
	08:30	16:30	16:30	13:00	
Meider, Maria 01745953170 maria.meider@vhs-regensburg-land.de	A	A	A	E	
Test, Maria 0174256879 maria.meider@vhs-regensburg-land.de	E	U	E	E	

Legen Sie diese Liste nicht öffentlich aus!
 Bitte senden Sie eine aktualisierte Kopie der Teilnehmerliste nach dem 2. Termin an die VHS!
 Bei Änderung unbedingt Info an 09401 52550 oder per E-Mail an: info@vhs-regensburg-land.de
 Ich habe die o.g. Veranstaltung ohne Änderungen / mit Änderungen durchgeführt!
 Ich habe die Anwesenheitsliste im Dozentenportal digital erfasst: Ja/Nein
 Bitte überweisen Sie das vereinbarte Honorar auf mein Konto.

Datum und Unterschrift der Kursleitung:

Kursleitung > Kurs > 232-80002 > Listendruck

Übersicht Termine Listen

vhs.Cloud Einführung und Technik Check
 Kursnummer: 232-80002

Zurück

Heruntergeladen

1 von 1

Absender:
 Meider, Maria
 Landshuter Str. 74c

Rechnung Nr.:
 30.12.1899
 Steuernummer:

vhs Regensburger Land e.V.
 Buchhaltung
 Königsberger Str. 4
 93073 Neutraubing

Honorarrechnung für Kursleitertätigkeit:

Kursnummer: 232-80002
 Kurstitel: vhs.Cloud für Anfänger
 Kurszeitraum: 18.11.2023 - 23.11.2023
 Kursort: vhs.Cloud

Für meine Tätigkeit als Kursleitung in Ihrer Institution stelle ich Ihnen das Honorar gemäß Vertrag wie folgt in Rechnung:

Geleistete UE (=90 min): 1,00
 Vereinbartes Honorar: 70,00 €
 Gefahrene km: 20,00 km
 Fahrtkosten lt. Vereinbarung: 12,00
 Spesen: 0,00
 Gesamt: 82,00

ohne Umsatzsteuer gemäß
 § 19 Abs. 1 UstG (Kleinunternehmerregelung)
 § 4 Nr. 21 Buchst. B Doppelbuchst. Bb UstG (Bestätigung der vhs liegt vor)

mit Umsatzsteuer 19 %

Bitte überweisen Sie den Rechnungsbetrag ohne Abzüge auf folgendes Konto:

Bank: Sparda-Bank Ostbayern, Rogen
 IBAN: DE5875090500000784389

Unterschrift: Dieses Dokument wurde digital am 23.11.2023 um 16:23 Uhr unterschrieben.

- Liste kann online bearbeitet und dann heruntergeladen werden

Anwesenheiten erfassen

Test Kurs_vol 2

261-200101 | 1/26 | 26.03.2026 | 16:30 Uhr | 2x

Infos Doks **Anwesenheiten** Teilnehmende 2

Kurstag: Do., 26.03.2026

26.03.2026, 16:30

26.03.2026, 08:30 tag aus.

26.03.2026, 16:30

entschuldigt

Meider, Maria

entschuldigt

Test, Maria

✓ = Anwesend
⊘ = Abwesend

Speichern

Notizen

SPEICHERN

Kursabschluss

Wenn der Kurs zu Ende ist, können Sie den Kl hier beenden und eine abschließende Anwesenheitsliste erstellen.

Kurs beendet

Test Kurs_vol 2

261-200101 | 1/26 | 26.03.2026 | 16:30 Uhr | 2x

Infos Doks **Anwesenheiten** Teilnehmende 2

Kurstag: Do., 26.03.2026

26.03.2026, 16:30

Bitte wählen Sie einen Kurstag aus.

Alle

entschuldigt

Meider, Maria

entschuldigt

Test, Maria

✓ = Anwesend
⊘ = Abwesend

Speichern

Notizen

SPEICHERN

Kursabschluss

Wenn der Kurs zu Ende ist, können Sie die hier beenden und eine abschließende Anwesenheitsliste erstellen.

Kurs beendet

- Es werden angemeldete TN inkl. Platzreservierungen angezeigt
- Digital erfasste Anwesenheiten werden zur vhs übertragen und in die Anwesenheitsliste eingetragen

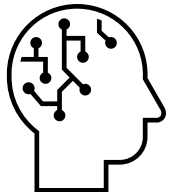

Notizen nur für KL sichtbar

Meine Kurse: Kurstag absagen

6 Std vor Beginn der Stunde

- Die Teilnehmer:innen mit Mailadressen und die Programmbereichsleitung erhalten eine Mail!

Test Kurs_vol 2
261-200101 | 1/26 | 26.03.2026 | 16:30 Uhr | 7x

Infos Doks Anwesenheiten Teil

Sie können den Kurstermin erst 6 Stunden vor Beginn ausfallen lassen.

Kurstag: Do., 16.04.2026 Absage

16.04.2026, 16:30 ← →
Bitte wählen Sie einen Kurstag aus.

Alle

entschuldigt Meider, Maria

entschuldigt Test, Maria

✓ = Anwesend
⊗ = Abwesend

Speichern

Notizen

SPEICHERN

Kursabschluss

Wenn der Kurs zu Ende ist, können Sie den Kurs hier beenden und eine abschließende Anwesenheitsliste erstellen.

Kurs beendet

Terminabsage

Test Kurs_vol 2
Kursnummer: 261-200101

Termin: 10.04.2026, 16:30 - 20:30 Uhr

Diese Funktion schickt im Falle einer kurzfristigen Terminabsage eine E-Mail(SMS an alle Teilnehmer (und die Bildungseinrichtung).

Grund Kürstigung verhindert
Vorschau: Der heutige Termin muss aufgrund der Verhinderung der Kürstigung leider kurzfristig ausfallen

Interne Notiz
Interne Notiz für die Bildungseinrichtung

Externe Notiz
Externe Notiz für die Teilnehmer

Den oben genannten Termin absagen.

Abbrechen Absenden

Interne Notiz
Interne Notiz für die Bildungseinrichtung

Externe Notiz
Externe Notiz für die Teilnehmer

Den oben genannten Termin absagen.

ⓘ Bitte beachten Sie, dass die Funktion nicht rückgängig gemacht werden kann. Bitte führen Sie die Aktion nur aus, wenn der Termin wirklich ausfallen muss.

Abbrechen Absenden

Meine Kurse: Teilnehmende

- Sichtbar wenn Kurs startet
- mindest Teilnehmerzahl erreicht ist

Meine Kurse
Dashboard > Kurse > 1/26 > Teilnehmende

Test Kurs_vol 2
261-200101 | 1/26 | 26.03.2026 | 16:30 Uhr | 7x

Infos Doks Anwesenheiten Teilnehmende 2

Aktuelle Liste

Nachname	Vorname	E-Mail	Mobil	Telefon	
Meider	Maria	maria.meider@vhs-regensburger-land.de	01745953170	+499401525518	
Test	Maria		0174256879	094152	

[+ Teilnehmende](#)

Meine Kurse: neue Teilnehmende

Es können ...

- Teilnehmende hinzugefügt
- Kontaktdaten geändert werden

Die Daten werden an die vhs per Mail gesendet!

Wird der Teilnehmer von der vhs erfasst erhalten Sie eine Nachricht über das Portal/APP

Meine Kurse

Dashboard > Kurse > 1/26 > Teilnehmende

Test Kurs_vol 2
261-200101 | 1/26 | 26.03.2026 | 16:30 Uhr | 7x

Infos Doks Anwesenheiten Teilnehmende 2

Aktuelle Liste

Nachname	Vorname	E-Mail	Mobil	Telefon	
Meider	Maria	maria.meider@vhs-regensburger-land.de	01745953170	+499401525518	
Test	Maria		0174256879	094152	

[+ Teilnehmende](#)

Email

Folgende Kontaktdaten für **Maria Meider** eintragen / bearbeiten:

[Abbrechen](#) [Absenden](#)

Email

Vhs über weitere Teilnehmende benachrichtigen:

[Abbrechen](#) [Absenden](#)

Kursabschluss

Infos Doks Anwesenheiten Teilnehmende 2

Kurstag: Do., 26.03.2026

26.03.2026, 16:30

- 26.03.2026, 08:30 tag aus.
- 26.03.2026, 16:30

entschuldigt

Meider, Maria

entschuldigt

Test, Maria

✓ = Anwesend

Notizen

Kursabschluss

Wenn der Kurs zu Ende ist, können Sie den Kurs hier beenden und eine abschließende Anwesenheitsliste erstellen.

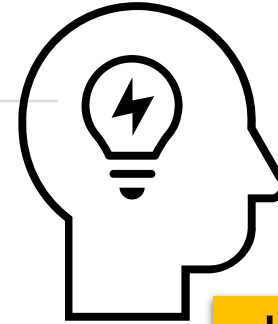

„Kurs beendet“
Button ist nicht aktiv!

Honorarabrechnung

- Liste kann online bearbeitet werden.
- Beim öffnen ist die PDF digital signiert : muss nicht unterschrieben werden

Absender:		Rechnung Nr.:	
Meider, Maria	Landshuter Str. 74c	30.12.1899	Steuernummer:

Invoice details:

Honorarrechnung für Kursleitertätigkeit:	
Kursnummer:	232-80002
Kursittel:	vhs.Cloud für Anfänger
Kurszeitraum:	18.11.2023 - 23.11.2023
Kursort:	vhs.Cloud

Summary table:

Gebühre UE (+90 min):	1,00
Mehrwertsteuer Honorar:	79,00 €
Gefahrten km:	20,00 km
Fahrtkosten lt. Vereinbarung:	12,00
Spesen:	0,00
Gesamt:	82,00

Bank information:

Bank: Sparda-Bank Ostbayern, Regensburg
IBAN: DE58750905000000784389

Signature: **Unterschrift: Dieses Dokument wurde digital am 23.11.2023 um 16:23 Uhr unterschrieben.**

- Ich nehme die Übungsleiterpauschale nach § 3 Nr. 26 EStG in Anspruch.
- ohne Umsatzsteuer gemäß
 - § 19 Abs. 1 UStG (Kleinunternehmerregelung)
 - § 4 Nr. 21 Buchst. B Doppelbuchst. Bb UStG (Bestätigung der vhs liegt vor)
- mit Umsatzsteuer

Bitte überweisen Sie den Rechnungsbetrag ohne Abzüge auf folgendes Konto:

Honorarabrechnung

- Rechnung muss heruntergeladen und an die vhs gesendet:
- Entweder Mail an info@vhs-regensburg-land.de oder über die APP hochladen.

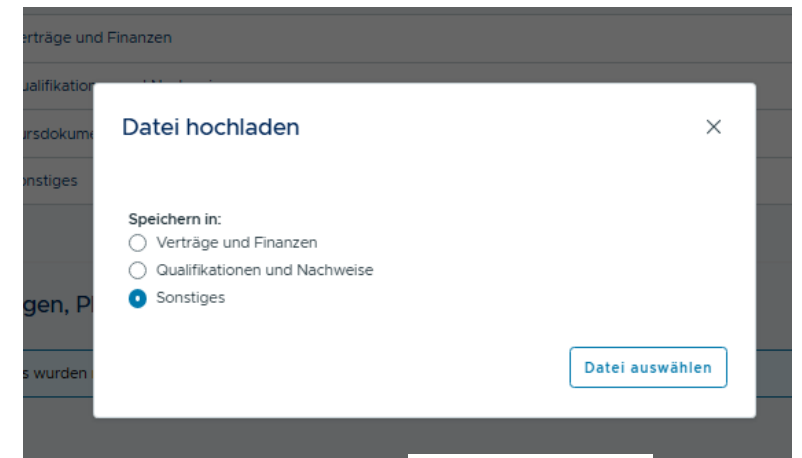

**Wir wünschen Ihnen viel Erfolg und
Freude in Ihrem Kurs!**

Support

- Maria Meider
09401 52 55 18
maria.meider@vhs-regensburger-land.de

- Britta Loutzenhiser-Brandt
09401 52 55 12
britta.loutzenhiser-brandt@vhs-regensburger-land.de

Volkshochschule
Regensburger Land e.V.